Electrolux PROFESSIONAL

# Gamma cottura modulare thermaline 85 - Fry top a gas 1 modulo liscio rigato, 1 lato operatore, alzatina

ARTICOLO N°

MODELLO N°

NOME

SIS #

AIA #



| | |
|---|---|
| **588541 (MBHOBBHOPO)** | Fry top a gas con piastra liscia/rigata al cromo, modulo intero, con alzatina posteriore - 1 lato operatore |

## Caratteristiche e benefici

- Due zone riscaldanti controllate in maniera indipendente. Una spia indica lo stato di funzionamento di ogni zona.
- Ampio foro di scarico della piastra per consentire il drenaggio dei grassi di cottura verso un grande recipiente posto sotto la superficie di cottura.
- Protezione: un sensore di temperatura spegne l'alimentazione in caso di surriscaldamento.
- Alzatina in acciaio inox su tre lati.
- Le unità sono dotate di controllo separato per ogni mezzo modulo.
- Tutti i componenti principali possono essere facilmente accessibili dal fronte.
- Il sistema di giunzione tra le apparecchiature senza saldatura THERMODUL permette la rimozione delle unità in caso di sostituzione o di servizio.
- Manopole in metallo con impugnatura in silicone incastonato per un più facile utilizzo e pulizia. Il loro particolare disegno previene l'infiltrazione di liquidi all'interno dell'apparecchiatura.
- Termostato di sicurezza e controllo termostatico.
- Accensione elettrica alimentata da batteria, con termocoppia per una maggiore sicurezza.
- Indicazione LED di fiamma pilota.

## Costruzione

- Top in acciaio inox AISI 304 di 2 mm di spessore.
- Tutte le superfici sono costruite evitando il più possibile zone di accumulo dello sporco per facilitare le operazioni di pulizia.
- Telaio interno in robusto acciaio inox AISI 304.
- Superficie di cottura in acciaio dolce cromato con finitura a ntiaderente per ottenere ottimi risultati di grigliatura.
- Unità costruita secondo la norma DIN 18860_2 con pano antigocciolamente di 20 mm di spessore.
- Superficie di cottura 2/3 liscia e 1/3 rigata.
- Protezione dall'acqua IPx4.

Approvazione:

# Gamma cottura modulare thermaline 85 - Fry top a gas 1 modulo liscio rigato, 1 lato operatore, alzatina

Fronte

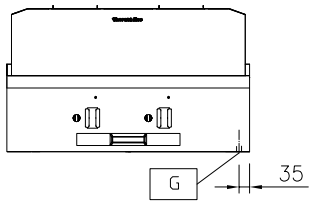


Lato

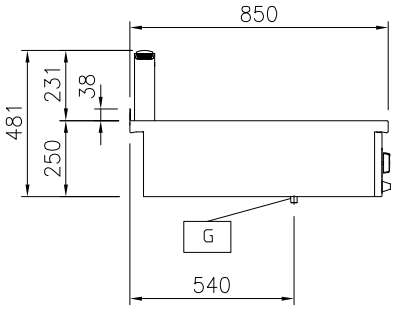


EQ = Vite Equipotenziale
G = Connessione gas

Alto

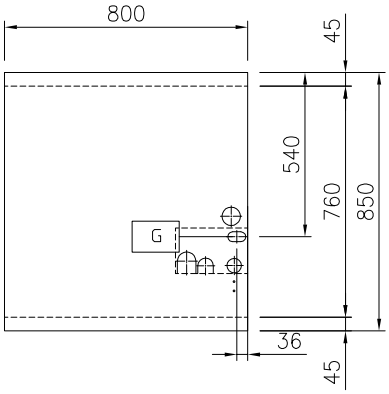


## Gas

| | |
|---|---|
| **Potenza gas:** | 20 kW |
| **Tipo di gas:** | |
| **Connessione gas:** | 1/2" |

## Informazioni chiave

| | |
|---|---|
| **Profondità superficie di cottura:** | 615 mm |
| **Larghezza superficie di cottura:** | 700 mm |
| **Temperatura MIN:** | 110 °C |
| **Temperatura MAX:** | 270 °C |
| **Dimensioni esterne, larghezza:** | 800 mm |
| **Dimensioni esterne, profondità:** | 850 mm |
| **Dimensioni esterne, altezza:** | 250 mm |
| **Peso netto:** | 120 kg |
| **Configurazione:** | Funzionante da un lato;Top |
| **Tipologia superficie di cottura:** | 2/3 liscia e 1/3 rigata |
| **Superficie di cottura - materiale** | Chromium Plated mild steel mirror |

## Accessori opzionali

| | | |
|---|---|---|
| • Kit profilo di connessione tra unità con alzatina, 850 mm | PNC 912498 | ❑ |
| • Piano porzionatore da 800 mm | PNC 912526 | ❑ |
| • Piano porzionatore da 800 mm | PNC 912556 | ❑ |
| • Piano di lavoro ribaltabile 300x850mm | PNC 912579 | ❑ |
| • Piano di lavoro ribaltabile 400x850mm | PNC 912580 | ❑ |
| • Piano di lavoro laterale fisso 200x850mm | PNC 912586 | ❑ |
| • Piano di lavoro laterale fisso 300x850mm | PNC 912587 | ❑ |
| • Piano di lavoro laterale fisso 400x850mm | PNC 912588 | ❑ |
| • Pannello posteriore in acciaio inox, per funzioni top e monoblocco con alzatina, 800x700mm | PNC 913013 | ❑ |
| • Kit profilo di chiusura blocco a filo, unità con alzatina, lato sinistro, 850 mm | PNC 913115 | ❑ |
| • Kit profilo di chiusura blocco a filo, unità con alzatina, lato destro, 850 mm | PNC 913116 | ❑ |
| • Kit profilo di chiusura blocco (12.5 mm), unità con alzatina, lato sinistro, 850 mm | PNC 913206 | ❑ |
| • Kit profilo di chiusura blocco (12.5 mm), unità con alzatina, lato destro, 850 mm | PNC 913207 | ❑ |
| • Kit profilo di connessione per installazioni schiena contro schiena unità con alzatina (ordinare come speciale e specificare la lunghezza del blocco. Il prezzo indicato a listino si riferisce ad una lunghezza di 1000 mm) | PNC 913226 | ❑ |
| • Profilo, profondità=850 mm | PNC 913231 | ❑ |
| • Pannello laterale in acciaio inox sinistro (12.5mm), per installazione a sbalzo, H= 400mm | PNC 913632 | ❑ |
| • Pannello laterale in acciaio inox destro (12.5mm), per installazione a sbalzo, H= 400mm | PNC 913633 | ❑ |


L'azienda si riserva il diritto di apportare modifiche ai prodotti senza preavviso

| | | |
|---|---|---|
| • Pannello laterale in acciaio inox sinistro, a filo, per installazione a sbalzo, H= 400mm | PNC 913634 | ❑ |
| • Pannello laterale in acciaio inox destro, a filo, per installazione a sbalzo, H= 400mm | PNC 913635 | ❑ |
| • Kit di installazione a sbalzo - top da 800 mm | PNC 913652 | ❑ |


L'azienda si riserva il diritto di apportare modifiche ai prodotti senza preavviso